

Bulletin

BRIDGEFESTIVAL XII. 29 JULI - 6 AUGUSTI: PETER VENTURA, TOMMY GULLBERG, THOMAS WEDIN. LAYOUT THOMAS LARSSON

Första handikapp-tävlingen spelad



ERIKA RODIN OCH MOA PETERSEN SOM KOM PÅ EN ANDRA PLATS

Den första handikapptävlingen, en brönstävling över 24 brickor, lockade 51 par till start. Sven-Olof Wickzell (hcp 37,9) och Linnea Nordlund (30,2), Märsta BK, avgick med seger.

På bilden ser vi de lyckliga tvåorna, tonårstjejerna Erika Rodin (52,0) och Moa Petersen (50,2), Visby BS/Kristinehamns BK.

Mats Bende (36,4) och Tobias Bende (47,9), Tidaholms BK, placerade sig på tredje plats.

Idag finns det nya chanser till att spela handikapptävling, i de två brönstävlingar som står på programmet. Den första spelas kl 10.00-13.30 och den andra kl 19.00-22.30.

Väl mött! ♣

BRIDGEFESTIVALFAKTA

Pågår 29 juli till 6 augusti. Alla resultat och bilder finns på hemsidan www.svenskbridge.se

VÄDRET

Under söndagen blir det molnigt och 24 grader. På måndag tror man att det blir växlande molnighet och risk för regn ca 19 grader.

TELEFONNUMMER

Infodisken	036-19 97 00
Bulletinen	070-698 62 10
Scandic Elmia	036-585 46 00
Scandic Portalen	036-585 42 00
Rosenlunds Camping	036-12 28 63

ÄNDRING I PROGRAMMET

Silvertävlingen på onsdag börjar 12 och inte 10. Sluttiderna för samtliga tävlingar är ändrade. Se dag-för-dag-schemat som är uppdaterat.

DAGENS PROGRAM

10.00 – 15.00	SM-Damer
10.00 – 13.30	Brons 2 – 24 brickor
15.30 – 22.15	Silver 2 – 42 brickor
19.00 – 22.30	Brons 3 – 24 brickor

CHAIRMAN'S CUP

10.00 – 13.15	Match 8-10
14.30 – 17.45	Match 11-13
18.15 – 20.25	Match 14-15
20.45	Lottning



S V E N S K
B R I D G E



SPONSORER:

Hertz + **HQ Fonder**

Ladbrokespoker.com

Lite allmänt om festivalen

BULLEBIDRAG EFTERLYSES!

Har du något du vill berätta? Gör det i bulletinen. Kort eller långt spelar ingen roll. En rolig giv, en tokig giv Kontakta bulletinredaktionen. Du kan även lämna bidrag i infodisken.

OBS!

Hela behållningen av bulletinförsäljningen tillfaller ungdomsverk-samheten!

OM BULLETTINEN

Bridgefestivalbulletin 2006 är Of-ficiellt organ för Förbundet Svensk Bridge under Bridgefestivalen.

ANSVARIG UTGIVARE

Lars Persson

REDAKTION

Redaktör

Peter Ventura

Skribenter

Tommy Gullberg

Thomas Wedin

Layout

Thomas Larsson

TELEFON

070-698 62 10

E-POST

bulletin@svenskbridge.se

HEMSIDA

www.svenskbridge.se

ANNONSPRISER

Helsida	1 000
Halvsida	500
Kvartssida	250
Övriga storlekar	100
Mängdrabatt vid återkommande annonsering	

INFORMATIONSDISKEN

Finns alldeles innanför entrén. Infodisken har koll på det mesta som händer - rumsbokningar, bulletiner, lunchkuponger mm.

ANDRA AKTIVITETER

Infodisken har nära samarbete med Jönköpings kommun och kan informera om vad som finns i närheten av Elmia - golf, tennis, bowling, badminton, bangolf mm.

DAGENS LUNCH - SCANDIC

Oxfärsbiff med löksky och kokt potatis. Biljett måste du köpa i infodisken senast 10.00 samma dag. 80 riksdaler.

MAT

Lunchbiljetter säljs i Infodisken, Köps senast kl 10.00 - pris 80 kr.

PÅ HOTELLET

Frukost:

07.00 – 10.00 varje dag

Lunchbuffé:

12.30 – 15.00 (lö 30/7 – sö 6/8)

Middagarna:

15.00-22.30 a la carte

Köket har öppet fram till kl. 22.30 och därefter finns smörgåsar att inhandla i baren.

Baren har öppet fram till kl. 01.00 varje dag så vida det finns gäster och försäljning sker.

SITTER DU SINGEL?

Här hittar du din drömpartner!

Saknar du partner till en eller flera tävlingar under Bridgefestivalen? Inget problem! I informationsdisken får du hjälp att hitta den rätte/rätta.

- Varje morgon lägger vi ut lappar, en för varje tävling, där man kan skriva upp sig, berättar Dan Nilsson.

Lämpligtvis skriver man namn, telefonnummer och kanske något om vilken typ av partner man söker.

MÄSTARPOÄNG

Mästarpoängen registreras automatiskt under förutsättning att du anger ditt medlemsnummer (MID) på bordsanmälan.

Utländska spelare kan hämta sina i Infodisken.

KORTSPEL PÅ SCANDIC

Då vi vet att våra gäster har ett stort intresse för att spela kort (inte bara bridge) kommer vi att upprätta ett spelrum på konferensavdelningen.

Tallen I + II.

Öppet mellan 17.00 – 02.00

Söndag – lördag.

I alla våra allmänna utrymmen är det absolut förbjudet att medha egna alkoholhaltiga drycker. Om detta inte följs blir vi tvingade att stänga dessa utrymmen.

MEDLEMSAVGIFTEN?

Har du glömt att betala medlemsavgiften? Då kan du betala den i infodisken.

BANKOMAT

Finns precis utanför spellokalen på andra sidan från infodisken.

PANT TILL JUNIORER

All pant går till juniorbridgen.

RAPPORT FRÅN JVM I THAILAND

Framme i Bangkok

EVA-LISS GÖTHE - BANGKOK

Dagliga rapporter kommer i bullen från Thailand. Eva-Liss och Hans Göthe som rapporterar direkt på plats.

Nu är vi installerade. Tyvärr är det problem med datorerna. Vi måste använda hotellets datorer, men vi hoppas att det blir bättre när bridgen kör igång.

Det måste ju finnas möjlighet för bridgejournalister att använda sina egna datorer. Den som lever får se.



SANDRA RIMSTEDT TAR I OCH VISAR VEM SOM BESTÄMMER

De första dagarna har vi tillbringat med att - köpa landslagströjor. Det var - som jag misstänkte - inte så lätt. Det sades mig - jag vägrade att vara med - att ingen kunde leverera fler än ett par tröjor av samma sort, så vi har låtit sy skjortor till gänget.

FLODUTFLYKTER

Med den allmänna flodtrafiken hoppar man på, åker så långt man vill och hoppar av. Det blev mycket

Det lag Sverige ska möta i första matchen, Polen, har inte ännu dykt upp. Så Sverige kanske får börja JVM med att sitta på bänken.

flodåkande, eftersom templet vi skulle till inte öppnade förrän på eftermiddagen. Det var Buddha day. När vi då sent omsider tog oss dit skulle templet till att stängas. Det hade varit öppet hela dagen! Till historien hör att jag åkte till samma tempel dagen innan och då fick jag uppgiften att det stängde tidigare, för att det var Buddha day. Idag ska jag dit igen, men vid det har laget har jag bara kunnat över-tala en procelyt att följa med. ♣

Två tankenötter att börja dagen med

Här presenteras två bridgeproblem. Ett lite lättare och ett något svårare. Prova själv innan du kikar i facit på sidan 8. Lycka till!

TOMMY GULLBERG - STOCKHOLM

Lätta ♠ kn 3 2
2. Syd ♥ K kn 3 2
Ingen ♦ K 4 3
♣ E kn 2



♠ E K D 10 9
♥ 9 4
♦ E 5 2
♣ 7 6 5

NORD SYD

1 ♠
3 NT 4 ♠

Utspel: Hjärtersex.
Nord visar 13-15 hp med trekorts spaderstöd. Spelplan?

Svåra ♠ E 7 6
2. Syd ♥ K 9 6 5 4
Nord-Syd ♦ 5 4
♣ E kn 10



♠ K 8 2
♥ E 10
♦ E K 6 2
♣ K D 9 8

NORD SYD

2 NT
3 ♥ 3 NT
6 NT

Utspel: Ruterdam.
Tja, du har förstås uppvärderat dina kort igen. Hur tänker du motivera det?

SM DAMER

Öppen damfinal

PETER VENTURA - KARLBO

Maria Klingspor hade i år ingen partner till DM-damer och hon hörde sig för med Britt Nordenson, om hon var tillgänglig. Det verkar vara ett lyckat initiativ, då de nu toppar damfinalen efter första dagen.

Redan i den första ronden tog Klingspor - Nordenson fram det tunga artilleriet.

2. Öst	♠ kn 9 8		
Nord-Syd	♥ K D 7 5 2		
	♦ E 9		
	♣ E K D		
♠ D 6		♠ K 10	
♥ 8 4 3		♥ 9	
♦ K 8 5 4		♦ D kn 10 7 4 3 2	
♣ kn 8 5 4		♣ 7 6 3	
	♠ E 7 5 4 3 2		
	♥ E kn 10 6		
	♦ ---		
	♣ 10 9 2		

VÄST	NORD	ÖST	SYD
Klingspor	Gunnarsson	Nordenson	Olsson
pass	1 ♣*	pass	pass
5 ♦	6 ♥	7 ♦	D
pass	pass	pass	D



BRITT NORDENSON

Det ovanliga hände, att budgivningen inte stannade förrän på sjutricksnivån – trots att den startat med tre pass...

Eva Gunnarsson inledde med stark klöver och efter Britts hoppinkliv satte Maria press på Nord, genom att hoppa till 5♦. Eva lät sig inte störas nämnvärt, utan hittade det bästa slutbudet på Nord-Syds ledd. Högfärgsslammen ordnar sig tack vare att spadern uppför sig. Britt offrade sig korrekt på sjutricksnivån.

7♦ bör gå sex straff, men Britt lyckades slinka för fem. Utdelningen uteblev, Klingspor – Nordensons fina aktion till trots, då slammen bara spelats vid 11 bord. Scoren blev medelbetonad, 24-22 till Öst-Väst.

Också Ella Jönsson – Eva Åkeson hittade den fina offringen i 7♦, men här tog försvaret sina sex stick.

KÄKBRICKA

Bara fem par hittade den förträffliga klöverslammen på bricka åtta. Den fick ledarna käka.

8. Väst	♠ 9 7 4 3		
Ingen	♥ 10 8 3		
	♦ E 9 7 6		
	♣ 10 6		
♠ E K kn 8 6		♠ D	
♥ E 5		♥ kn 9 7 4 2	
♦ 4		♦ kn 8 3	
♣ E K D 4 2		♣ kn 8 7 3	
	♠ 10 5 2		
	♥ K D 6		
	♦ K D 10 5 2		
	♣ 9 5		

VÄST	NORD	ÖST	SYD
Öhlén	Klingspor	Strömberg	Nordenson
2 ♣	pass	2 ♦	pass
2 ♠	pass	3 ♥	pass
4 ♣	pass	5 ♣	pass
6 ♣	pass	pass	pass



ANNA-MARI ÖHLÉN

Anna-Mari Öhlén – Helena Strömberg snodde genom sund budgivning en drös poäng från ledarduon.

Anna-Mari öppnade med enda krav och visade sedan upp svartfärgerna. När hon fick trumfstöd hoppades hon på att hitta något av värde hos partnern och lyfte in slammen. Spaderdamen var guld värd, vilken möjliggjorde fyra hjärterkast på spadern.

Klingspor – Nordenson fick slokörade med ynka fyra poäng på brickan.

Maud Säterström – Elsa Persson, Elisabeth Andersson – Britt Hallberg, Margot – Sara Sivelind och Monica Andersson – Elisabeth Persson hittade alla klöverslammen.



SARA SIVELIND

LYCKOSAMT AVGÖRANDE

Nybakade juniorvärldsmästarrinnan Sara Sivelind stod för ett lyckosamt avgörande på bricka 38. Här skapade hon värdefulla poäng i medaljstriden.

38. Öst ♠ kn 10 3
 Öst-Väst ♥ 9 4
 ♦ D kn 10
 ♣ E 10 7 5 4

♠ K 9 8 4 ♠ D 5
 ♥ E K D kn ♥ 10 7 5 2
 ♦ E 8 4 ♦ 9 6 3 2
 ♣ K kn ♣ 9 8 2

♠ E 7 5 4
 ♥ 8 6 3
 ♦ K 7 5
 ♣ D 6 3

VÄST	NORD	ÖST	SYD
M. Sivelind		S. Sivelind	
		pass	pass
2 ♣	pass	2 ♥!	pass
pass	pass		

Efter mamma Margots kravöppning hade Sara inte mycket att bidra med. Sara såg partnern spela 2 sang med spel från en hand, om Margot skulle ha 20-21-sangen. Sara hoppades på lite hjärterampis och tog en rövare: 2♥!

Margot tittade ner på sitt mäktiga trumfstöd. 2♥ är slutbud mot 20-21-sangen och visar normalt minst en femma i hjärter och högst två hp. Efter lång tvekan passade hon disciplinerat.

Sara lyckades pillra hem hela fyra trick och belönades med maximala 46-0 i score.

”Normal” budgivning på Öst-Västs ledd är att Öst svarar 2♦ och Väst avslutar budgivningen med 2 sang. Därför hade tre trick i hjärter också givit kungligt betalt, 40-6, då 140 slår alla 120.

32 BRICKOR KVAR ATT SPELA

Klingspor – Nordenson ledde rätt betryggande ett tag på lördagseftermiddagen. Vid nattvilan hade marginalen ner till mor och dotter Sivelind på andra plats krympt till bara 14 poäng.

Just nu håller Monica Andersson

och Elisabeth Persson bronsmedaljerna i sina händer, distanserade med 30 poäng av tvåan.

Övrigt att notera är att mitt guld-tips, Örebrotjejerna Maria Grönkvist – Catharina Forsberg, skuggar på fjärde plats och att Christina Ahl – Margareta Ehlin och Pia Andersson – Lena Kärrstrand Nilsländ finns med i medaljsnacket från sina åttonde respektive nionde platser.

Med 32 brickor kvar att spela toppar alltså mångfaldiga SM-vinnaren, grand-old-ladyn Britt Nordenson, damfinalen. Blir det ytterligare ett SM-guld till samlingen?

I eftermiddag får vi svaret! ♣



MARIA KLINGSPOR

RESULTAT EFTER FÖRSTA DAGEN

1	59,84	Maria Klingspor Britt Nordenson Norrköpingsbridgen
2	59,36	Margot Sivelind Sara Sivelind Grangärde BS
3	58,35	Monica Andersson Elisabeth Persson BodenSävast BS
4	56,99	Maria Grönkvist Catharina Forsberg Örebrobridgen
5	56,81	Ässy Sandéhn Gullvi Högberg Falköpings BS
6	56,21	Ella Jönsson Eva Åkesson BK Zonen Upsala BS
7	56,03	Gudrun Jonsson Margareta Mattsson Gamla Uppsala BS BK Fyris
8	54,37	Christina Ahl Margareta Ehlin Gävle BK
9	54,13	Pia Andersson Lena Kärrstrand Nilsländ BK Everfresh Malmö BK
10	53,14	Monica Karlsson Birgitta Ternblad FCTF:s BK Karlskrona BK S:t Erik
11	52,7	Kerstin Forsman Karin Sundlöf Örnsköldsviks BA
12	52,63	Anja Gullström Månika Åberg Söderhamns BS Skutskärs BK
13	52,46	EvaMarie Martinsson Tin Wickström Visby BS Stånga BK
14	52,26	UllaBritt Alfredsson Lena Lund Bohus Nations BS
15	52,18	Eva Glans Petra Svantesson Orust BK Ljungskile BK
16	51,88	AnnaBritta Brorsson Anna Järup Tanums BK Uddevalla BF

PETERS TIPS (SEDAN IGÅR)

1. Maria Grönkvist
Catharina Forsberg
2. Pia Andersson
Lena Kärrstrand Nilsländ
3. Sara Sivelind – Margot Sivelind
Outsiders: Christina Ahl-Margareta Ehlin, Gudrun Strandberg-Ylva Strandberg, Gull-Inger Johansson-Marie Petersson

GÄSTTIPPARE 1: SARA SIVELIND

1. Pia Andersson
Lena Kärrstrand Nilsländ
2. Christina Ahl
Margareta Ehlin
3. Maria Grönkvist
Catharina Forsberg
Outsiders: Peggy Nyholm-Suzanne Larsson, Gudrun Strandberg-Ylva Strandberg, Sara Sivelind-Margot Sivelind

Sudoku

Som alla moderna tidningar med klass bjuder givetvis även Bullen på en (ett?) soduko!

Vi börjar lite lugnt med ett rätt lätt pussel, i fall det nu finns någon som inte blivit biten av denna japanska fluga än.

Så här gör man: Varje fält om nio rutor ska innehålla siffrorna 1-9. Dessutom ska varje vågrätt och lodrätt rad bestå av samma siffror, 1-9. Varje siffra får endast förekomma en gång per fält och rad. Lösningarna hittar du på sidan 8.

Lycka till!

Kval i poker

Ladbrokes inbjuder dig som vill kvala till den stora pokerfinalen på lördag klockan 11.

Varje dag söndag till torsdag med start 13.30 är det kval i pokermontern. Max 10 om dagen och förhandsanmälan med först till kvarn gäller.

Välkommen!



Ladbrokespoker.com

	3		9					1
2		9	1			3	5	
	1					4	7	
8	2			9				
			2	7	3			
				1			2	4
	5	7					8	
	9	4			5	1		7
1					9		4	

Svårighetsgrad: Lätt

Svårighetsgrad: Medel

		3	9		6	4		
		9				5		
7	2			3			1	6
9			1		8			2
		8				6		
1			4		5			8
6	9			2			3	4
		7				1		
		4	6		1	2		

Vi som arbetar på festivalen

ÖVERLEDARE, EKONOMI OCH TÄVLINGS-STARTER

Lars Persson
Micke Melander

INFORMATION- OCH HOTELLDISK

Dan Nilsson
Rikard Korse
Carina Westlin

KOPIERING OCH ALLT-I-ALLO

Mikael Fröjd
Sixten Ek
Leif Geremyhr

BULLETTIN

Peter Ventura
Thomas Larsson
Tommy Gullberg
Thomas Wedin

TÄVLINGSLEDNING

Calle Ragnarsson
Christer Grähs
Linus Jorner
Jens-Ulrik Fougt
Göran Sallstedt
Thomas Winther
Freddy Friberg
Carl Ek
Magnus Berg

BRICKLÄGGNING

Gert Malmström
Bo-Lennart Grähs
Lena Gustafsson
Hans Mittler
Dan Gustavsson

SEKRETERIAT OCH RAMA

Tomas Brenning
Ulla Brenning
Boel Hall
Björn Sörling
Staffan Hed

CAFETERIA

Anders Morin
Carina Ljung
Helene Axelsson

Dag för dag schema

ÖPPNA TÄVLINGAR

Måndag 31 juli

10.00 – 19.45 Chairman's Cup
10.00 – 13.30 Brons 4 – 24 br
15.30 – 22.15 Silver 3 – 42 br
19.00 – 22.30 Brons 5 – 24 br

Tisdag 1 augusti

10.00 – 20.40 Chairman's Cup
10.00 – 13.30 Brons 6 – 24 br
15.30 – 22.15 Silver 4 – 42 br
19.00 – 22.30 Brons 7. Mixed 24 br

Onsdag 2 augusti

10.00 – 20.40 Chairman's Cup
10.00 – 13.30 Brons 8 – 24 br
10.00 – 19.30 SM-lag veteraner
12.00 – 18.45 Silver 5 – 42 br
14.30 – 18.00 Brons 9 – 24 br

Torsdag 3 augusti

10.00 – 20.40 Chairman's Cup
10.00 – 16.00 SM-lag veteraner
10.00 – 13.30 Brons 10 – 24 br
15.30 – 22.15 Silver 6. IAF – 42 br
19.00 – 22.30 Brons 11 – 24 br

Fredrik Ljunggren
Duan Melander
Chaluay Bonwang
Sukanja Klijan

BRICKBYTARE

Evelina Fröjd
Fredrik Fröjd
Kajsa Fröjd
Sofia Axelsson
Fredrik Axelsson
Ida Grönkvist
Mikael Grönkvist
Sofie Westlin
Irma Petersen
Moa Petersen
Mattias Karlsson
Christoffer Knutsson
Dennis Knutsson
Tina Svensson
Erika Rhodin

Fredag 4 augusti

10.00 – 13.30 Brons 12 – 24 br
15.30 – 22.15 Silver 7 – 42 br
19.00 – 22.30 Brons 13 – 24 br

Lördag 5 augusti

10.00 – 13.30 Brons 14 – 24 br
15.30 – 20.00 Guldtvl del 1 - 32 br

Söndag 6 augusti

10.00 – 14.00 Guldtvl del 2 - 32 br

SM-FINALER

Måndag 31 juli

10.00 – 20.00 SM-Veteraner

Tisdag 1 augusti

10.00 – 15.00 SM-Veteraner

Onsdag 2 augusti

10.00 – 19.45 SM-Mixed
10.00 – 20.10 SM-Lag Veteraner
Tiden för SM-Lag Veteraner kan ändras beroende på hur många lag det blir.

Torsdag 3 augusti

10.00 – 16.15 SM-Mixed
10.00 – 16.00 SM-Lag Veteraner
Tiden för SM-Lag Veteraner kan ändras beroende på hur många lag det blir.

Fredag 4 augusti

10.00 – 20.15 SM-Öppna par kval

Lördag 5 augusti

10.00 – 20.30 SM-Öppna par
A - final
10.30 – 21.00 SM-Öppna par
B - final

Söndag 6 augusti

10.00 – 16.15 SM-Öppna par
A - final
10.30 – 16.15 SM-Öppna par
B - final

LÖSNINGAR

Lätta ♠ kn 3 2
 2. Syd ♥ K kn 3 2
 Ingen ♦ K 4 3
 ♣ E kn 2



♠ E K D 10 9
 ♥ 9 4
 ♦ E 5 2
 ♣ 7 6 5

NORD	SYD
	1 ♠
3 NT	4 ♠

Utspel: Hjärtersex.
 Nord visar 13-15 hp med trekorts spaderstöd. Spelplan?

Lägg lågt från bordet. Så länge som Väst har endera hjärtertio eller – dam är kontraktet i hamn, eftersom du hinner godspela ett hjärterstick.

Svåra ♠ E 7 6
 2. Syd ♥ K 9 6 5 4
 Nord-Syd ♦ 5 4
 ♣ E kn 10



♠ K 8 2
 ♥ E 10
 ♦ E K 6 2
 ♣ K D 9 8

NORD	SYD
	2 NT
3 ♥	3 NT
6 NT	

Utspel: Ruterdam.
 Tja, du har förstås uppvärderat dina kort igen. Hur tänker du motivera det?

Vinn utspelet och fortsätt med klöver till tian. Spela sedan hjärter mot handen och nöj dig med tian om Öst bekänner lågt. Du klarar då hjärtern 3-3 eller när Öst har honnör hacka eller dam, knekt fjärde.



7	3	8	9	5	4	2	6	1
2	4	9	1	6	7	3	5	8
5	1	6	3	8	2	4	7	9
8	2	5	4	9	6	7	1	3
4	6	1	2	7	3	8	9	5
9	7	3	5	1	8	6	2	4
3	5	7	6	4	1	9	8	2
6	9	4	8	2	5	1	3	7
1	8	2	7	3	9	5	4	6

Svårighetsgrad: Lätt

Svårighetsgrad: Medel

8	1	3	9	5	6	4	2	7
4	6	9	7	1	2	5	8	3
7	2	5	8	3	4	9	1	6
9	4	6	1	7	8	3	5	2
5	7	8	2	9	3	6	4	1
1	3	2	4	6	5	7	9	8
6	9	1	5	2	7	8	3	4
2	8	7	3	4	9	1	6	5
3	5	4	6	8	1	2	7	9

FÖR SAMTLIGA FESTIVALTÄVLINGAR

Trivselreglerna gäller!

Vi vill ha trevligt när vi spelar bridge. Därför måste vi uppträda på ett angenämt sätt mot alla medverkande. Vi ska också göra vårt bästa för att agera bridgemässigt korrekt. Det är grundläggande i Trivselregler för Bridge.

ALLMÄNT

Det förhållningssätt som beskrivs i Trivselregler för Bridge gäller i all sanktionerad tävlingsverksamhet; brons-, silver-, och guld tävlingar. Uppträdande och Etikett berörs i 1997 års bridgelagar i paragraf 74 och 91.

Bridge är ett sätt att umgås och det ska också spegla hur vi uppträder mot varandra. Tävlingsmomentet i spelet ska vi hantera med takt och finess så att vi visar varandra respekt både som vinnare och förlorare.

Vi ska ha ett vårdat yttre när vi spelar bridge. Då visar vi övriga deltagare respekt. Tänk på att påträngande parfymdoft och röklukt kan vara besvärande för allergiker. Bridgespel och droger är oförenliga. Drog- eller alkoholpåverkade spelare får inte delta i bridgetävlingar.

Tävlingsledaren ska se till att bridgens lagar och bestämmelser följs vid tävlingen. Han är också

ansvarig för att tävlingen genomförs under god ordning. Vi ska respektera tävlingsledarens beslut med bibehållet gott uppträdande. Är vi missnöjda kan vi utnyttja vår lagliga möjlighet att överklaga och få tävlingsledarens beslut omprövat.

TÄNK PÅ

I alla lägen ska vi sträva efter att behålla en god atmosfär vid bridgebordet. Tänk särskilt på att:

Inte förolämpa någon för dåligt spel eller annat som hänt vid bordet.

Om du trots allt skulle uppträda burdust, be om ursäkt så är incidenten oftast utagerad.

När tävlingsledaren tillkallas, gör det utan att generera den som eventuellt har begått något fel.

PÅFÖLJD

En förseelse bestraffas vid första tillfället med en tillsägelse.

Vid andra tillfället i samma tävling görs poängavdrag med 10% av toppen partävling respektive 1 VP lagtävling.

Efter ytterligare förseelse i samma tävling avvisas spelaren från tävlingen och anmäls till disciplinnämnden.

Kränkande uppträdande mot tävlingsledaren ska alltid anmälas till FSB:s disciplinnämnd.

Väl mött vid bridgebordet och glöm inte att närmsta vägen till ett gott bemötande är ett leende och ett hej. ♣

ALLT I BRIDGE

PASSA PÅ ATT GÖRA FESTIVAL-KLIPP

- **BRIDGE BARON 16** – SPELPROGRAM
Femfaldig världsmästare för bridgeprogram. Windows på CD.
..... (Ord. 640:-) **Festivalpris! 500:-**
- **TÄVLINGSLEDAREN** – LITTERATUR
Detta oundgängliga uppslagsverk bör finnas på varje klubb!
..... (Ord. 445:-) **Festivalpris! 340:-**
- **OS I ISTANBUL 2004** – DVD
Uppliv 4,5 timmars dramatik från OS i Istanbul. Dubbel-DVD m Zia, Auken m fl.
..... (Ord. 395:-) **Festivalpris! 250:-**
- **PLAY BRIDGE WITH ZIA** – DVD
Bridgemagikern Zia Mahmood gör dig till en (ännu) bättre bridgespelare.
..... (Ord. 340:-) **Festivalpris! 250:-**
- **SABINE AUKEN:**
I LOVE THIS GAME – LITTERATUR
Läs nyutkomna *I Love This Game*, av världens bästa bridgedam, Sabine Auken.
..... (Ord. 219:-) **Festivalpris! 175:-**
- **ROY HUGHES: BUILDING A BIDDING SYSTEM** – LITTERATUR
Storsäljare i USA! Om hur man bygger sitt system på bästa sätt. Utkom 2005.
..... (Ord. 208:-) **Festivalpris! 175:-**
- **ALMANACKA 2007** – PRESENTARTIKLAR
Väggkalender för bridgespelare, med vackra spelmotiv.
..... (Ord. 129:-) **Festivalpris! 100:-**
- **MALMÖ-EM 2004** – SPELKORT
Per lek (Ord. 14:-) **Festivalpris! 10:-**
- **PENNA** – ÖVRIGT
Kulspets (Ord. 10:-) **Festivalpris! 5:-**



BESÖK OSS I VÅR MONTER!

ÖPPETTIDER: 29/7-3/8 KL. 10-18
4-5/8 KL. 11-17 • 6/8 KL. 10-12

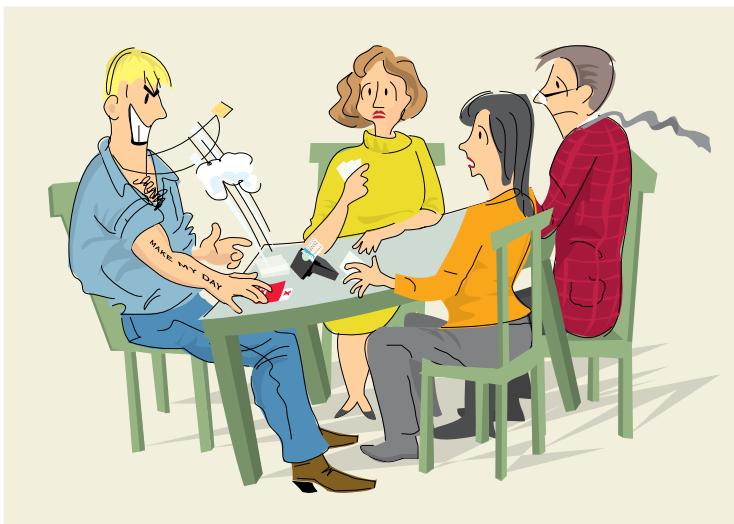

CHARIMAN'S CUP

Första dagens spel

TOMMY GULLBERG - STOCKHOLM

53 lag har samlats till årets upplaga av Chairman's Cup. Minskningen medför att de 28 bäst placerade lagen avancerar till CC2. Övriga får spela andra chansen, där två platser står på spel till CC3.

Jag började med en startlimpa mot En sexa Skåne.

1. Nord ♠ 10 9 5
 Ingen ♥ 7 2
 ♦ E 9 3
 ♣ K 10 9 4 2

♠ K 8 ♠ E D 6
 ♥ D 8 6 4 ♥ E K
 ♦ D kn 6 4 ♦ K 10 8 7 5
 ♣ 8 5 3 ♣ kn 7 6

♠ kn 7 4 3 2
 ♥ kn 10 9 5 3
 ♦ 2
 ♣ E D

VÄST	NORD	ÖST	SYD
Fredrik Swärth	Tommy Gullberg	Ola Svensson	Bobby Claeson
pass	2♥	1 NT	2♦*
D	pass	3♦	3♥
		pass	pass

2 ruter var ASPTRO, 2-färgare med minst fyra spader. Jag prefererade hjärtern (om partnern har fem hjärter och fyra spader). Bobby, som till vardags vägrar att stödja mig, pressade på sin skithand.

Spelföringen var inte heller den bästa. Jag nöjde mig med sex stick, 500 till En sexa Skåne. Vid andra bordet bjöd lagkamraterna 3 sang med övertrick, sedan Syd naturligtvis inte klarade av att spela ut klöver.

– Vilken tur att du dubblade, sa Bobby Claeson till Ola Svensson efter andra given:



BOBBY CLAESON GILLAR ATT BLI DUBBLAD

2. Öst ♠ 8 6 3
 Nord-Syd ♥ 9 8 4 3
 ♦ D 7 2
 ♣ E 3 2

♠ D 7 5 ♠ K 9 4 2
 ♥ E 7 ♥ 2
 ♦ 6 4 3 ♦ E kn 10 9 5
 ♣ K 10 9 8 6 ♣ kn 7 4

♠ E kn 10
 ♥ K D kn 10 6 5
 ♦ K 8
 ♣ D 5

VÄST	NORD	ÖST	SYD
Fredrik Swärth	Tommy Gullberg	Ola Svensson	Bobby Claeson
pass	2♥	pass	1♥
pass	pass	D	3♥
		pass	

Efter spaderutspel blev resultatet jämn hemgång.

Vid andra bordet bjöd En sexa Skåne käckt utgång. Efter klöver-

favör från PO Sundelin i första stick var zonutgången lätt hemma.

Tredje brickan var för svår för mig. Jag hade:

♠ D kn 2 ♥ E 4 ♦ E kn 10 5 3 ♣ 9 6 5

VÄST	NORD	ÖST	SYD
Fredrik Swärth	Tommy Gullberg	Ola Svensson	Bobby Claeson
			pass
1♠	pass	2♣	pass
2♠	pass	2 NT	pass
4♠	pass	pass	pass

Och spelade ut hjärteress. Det här hade jag sedan koll på.

♠ D kn 2
 ♥ E 4
 ♦ E kn 10 5 3
 ♣ 9 6 5

♠ ---
 ♥ D kn 10 6
 ♦ K 7 6 4
 ♣ K D 8 3 2

Fint utspel, partnern högmarkerar. Ruteress och hjärter till kung ger bet. Trodde jag i min enfald. Fredrik Swärth stal och drog tre varv trumf för hemgång. Hela given:

3. Syd ♠ D kn 2
 Öst-Väst ♥ E 4
 ♦ E kn 10 5 3
 ♣ 9 6 5

♠ E K 9 8 7 5 4 ♠ ---
 ♥ 9 8 2 ♥ D kn 10 6
 ♦ --- ♦ K 7 6 4
 ♣ E 7 4 ♣ K D 8 3 2

♠ 10 6 3
 ♥ K 7 5 3
 ♦ D 9 8 2
 ♣ kn 10

Bättre hade varit tre ronder hjärter men tänk om då spelföraren sakar sin singelruter på tredje hjärtern och partnern inte haft spadertio...

9. Nord ♠ 2
 Öst-Väst ♥ kn 9 4
 ♦ 9 6 4
 ♣ E K D kn 7 3
 ♠ E D 10 4 3 ♠ 9 8 6 5
 ♥ K 5 ♥ D 10 7 3 2
 ♦ E 10 7 ♦ D 3 2
 ♣ 10 8 2 ♣ 4
 ♠ K kn 7
 ♥ E 8 6
 ♦ K kn 8 5
 ♣ 9 6 5

VÄST	NORD	ÖST	SYD
Sten	Tommy	Sune	Bobby
Öman	Gullberg	Hallgren	Claeson
	1 ♣	pass	1 ♠*
pass	2 ♣	pass	3 NT
pass	pass	pass	

Efter spader ut bör man, som Bobby gjorde, hoppas på att Väst har ruteress, eftersom Öst annars kan ingripa med ruteress och spela spader.

- Du undervärderar mig, sa Peter Lund till den Syd som spelade ruter till kung för bet.

11. Syd ♠ 8 4
 Ingen ♥ D kn 9 7 6
 ♦ 9 7 6
 ♣ 8 5 4
 ♠ K D 9 7 6 3 ♠ E kn 10 5 2
 ♥ 10 5 4 ♥ ---
 ♦ K 10 ♦ E D 8 5 3
 ♣ 10 7 ♣ K kn 3
 ♠ ---
 ♥ E K 8 3 2
 ♦ kn 4 2
 ♣ E D 9 6 2

VÄST	NORD	ÖST	SYD
Mikael	Mårten	Mikale	Christer
Blomqvist	Gustawsson	Hjerm	Eriksson
			1 ♥
1 ♠	pass	4 ♥	pass
4 ♠	pass	6 ♠	pass
pass	pass		

Mårten valde mellan lågfärgerna och fann så småningom klöverfyra i utspel för en bet.

Vi fick honom då att välja just klöver? Jo, summan av hackorna i klöver var närmare 17 (exakt så vitt jag förstår) än summan av hackorna i ruter!



MÅRTEN HITTAR RÄTT BLAND HACKORNA

- Utspelet borde ha kommit betydligt snabbare, kommenterade Christer Eriksson, som ungefär en bricka per rond därtills har sett till att Mårten blivit slutspelad.

12. Väst ♠ D kn 10 9 6
 Nord-Syd ♥ 9 4
 ♦ D 7
 ♣ E 9 4 2
 ♠ K 8 7 5 3 2 ♠ E
 ♥ 8 7 2 ♥ E 5 3
 ♦ K 9 ♦ 10 8 6 5 4 3
 ♣ 6 5 ♣ kn 10 3
 ♠ 4
 ♥ K D kn 10 6
 ♦ E kn 2
 ♣ K D 8 7

VÄST	NORD	ÖST	SYD
Sten	Tommy	Sune	Bobby
Öman	Gullberg	Hallgren	Claeson
2 ♦	pass	2 ♥	?

Bobby sa pass (3 hjärter bör vara naturligt i detta läge) och när Väst sedan korrigerade till 2 spader var min lycka fullständig. Ända tills partnern nu plockade fram sin hjärter på tretricksnivån.

Jag insåg inte att jag borde ha bjudit utgång i sang eller hjärter, men mest saknade jag en UD.

Bridge är inte alltid ett rättvist spel. Toms virke bjöd 6 klöver på giv 13.

Bobby Claeson var en fena på att nedvärdera korten.

14. Öst ♠ E K 8 4 3 2
 Ingen ♥ ---
 ♦ 7 6
 ♣ E D kn 6 4
 ♠ kn 10 ♠ D 6 5
 ♥ E D kn 10 ♥ 9 6 5 4 3
 ♦ E 10 9 8 ♦ K 2
 ♣ 8 7 3 ♣ 10 9 2
 ♠ 9 7
 ♥ K 8 7 2
 ♦ D kn 5 4 3
 ♣ K 5

VÄST	NORD	ÖST	SYD
Sten	Tommy	Sune	Bobby
Öman	Gullberg	Hallgren	Claeson
		pass	pass
1 ♥	2 ♥*	3 ♥	pass
pass	3 ♠	pass	pass
pass			

2 hjärter visade 5-5 i spader och en sidofärg. När jag berättade om den sjätte spadern borde väl Bobby kunnat bjuda. Men han har väl sett mig spela korten förr.

En del spelar med så svaga öppningar, att stark klöveröppning tenderar att visa normala öppningshänder.

17. Nord ♠ E K 10 2
 Ingen ♥ D kn 9 5 4 2
 ♦ K kn 2
 ♣ ---
 ♠ kn 7 5 3 ♠ 9 8 6 4
 ♥ K 6 ♥ 10
 ♦ 7 6 4 ♦ 10 9 8 3
 ♣ D kn 10 7 ♣ E 9 5 2
 ♠ D
 ♥ E 8 7 3
 ♦ E D 5
 ♣ K 8 6 4 3

VÄST	NORD	ÖST	SYD
Robert		Jörgen	
Frank		Wallmon	
1 ♣*		2 ♣	
2 ♥		3 ♥	
3 ♠*		4 ♣*	
4 ♦*		4 ♠*	
4 NT*		5 ♥*	
pass			

Stark (!) klöver inledde. Sedan man hittat hjärtern följde kontrollbud och essfråga. Syd var nog en aning

förvånad när budgivningen (felaktigt) tog slut under slam.

Robert Frank i lag Baker var en friskus i budgivningen en bricka till.

19. Syd ♠ 10 9 8 6 5 2
Öst-Väst ♥ 9 7 6 3
♦ 3
♣ 9 3

♠ K 4 ♠ D kn 3
♥ D ♥ E K kn 10 5
♦ E K D kn 10 8 6 4 ♦ 9
♣ D 6 ♣ K kn 5 4

♠ E 7
♥ 8 4 2
♦ 7 5 2
♣ E 10 8 7 2

Sedan Syd passat och jag öppnat med 1 ruter klev han in med 1 spader på Nords kort! Öst-Väst bromsade okontrollerat, men korrekt, i 3 sang.



ROBERT FRANK BJUDER HÅRDAST I KLASSEN

20. Väst ♠ K 2
Alla ♥ K kn 10 7 6
♦ E K 5 3
♣ D 2



♠ 10 8 4
♥ E 3
♦ D kn 9 8 2
♣ K 6 5

VÄST	NORD	ÖST	SYD
	Robert		Jörgen
	Frank		Wallmon
	1 ♣*		1 NT
	2 ♥		2 NT
	3 NT		pass

Utspel: Klövertio enligt 10-12.

Hur vill ni spela när klöverdam vinner första stick?

Jörgen Wallmon körde hjärter-knekt runt. Det var rätt, för hela given var:

20. Väst ♠ K 2
Alla ♥ K kn 10 7 6
♦ E K 5 3
♣ D 2

♠ E 3 ♠ D kn 9 7 6 5
♥ 9 5 4 2 ♥ D 8
♦ 10 6 ♦ 7 4
♣ E kn 10 8 4 ♣ 9 7 3

♠ 10 8 4
♥ E 3
♦ D kn 9 8 2
♣ K 6 5



En storslam som några missade:

22. Öst ♠ kn
Öst-Väst ♥ kn 8 4 2
♦ 9 6
♣ 10 9 8 6 4 2

♠ E K D ♠ 9 7 3
♥ D 5 ♥ E K 10 7 6
♦ E D kn 8 3 2 ♦ K 4
♣ E 3 ♣ kn 7 5

♠ 10 8 6 5 4 2
♥ 9 3
♦ 10 7 5
♣ K D



VÄST	NORD	ÖST	SYD
Tommy		Bobby	
Gullberg		Claeson	
		1 ♥	
2 ♦		2 NT	
4 ♦		4 ♥*	
4 NT*		5 ♥*	
5 NT		6 ♦	
?			

Eftersom partnern inte kunde redovisa klöverkung ökar chansen dramatiskt att han ska ha hjärterkung.

7 sang avslutade budgivningen. Men visst bli det svårare om Nord inte öppnar. ♣



“Är inge sugen på bridge!”

Peter Fredin säger att han har dåligt facit i Chairmans. Bästa resultatet var i fjol. ”Då fick jag hoppa in i semifinalen, men då åkte vi ur direkt.” Bättre lycka i år, undrar bulleredaktionen? ♣

PRISPENGARNA

1:a.....20 000 SEK
2:a.....10 000 SEK
3:a.....7 000 SEK
4:a.....5 000 SEK

CHAIRMAN'S CUP SPONSRAS AV

Mats Qviberg

+HQ Fonder

FRÅN VÅRA DANSKA VÄNNER

På gale veje



IB LUNDBY, REDAKTÖR FÖR TIDNINGEN DANSK BRIDGE

PETER LUND & IB LUNDBY - DANMARK

Turen fra Helsingør til Jönköping var virkelig en oplevelse. Vi var 3 i Ibs store flotte amerikanerluftskib: Jeg var sammen med Ib (Lundby) og frøken GPS! Det fungerede tilsyneladende fint. Hun fortalte med blid røst, at vi nærmede os vores hotel:

- Nu er der 300 meter til målet. Nu er I fremme!

Da vi så ud af vinduet, så var der kun marker og skov! Da Ib tastede adressen ind på GPS'en, så havde han valgt det rigtige gadenavn, men i Taberg og ikke i Jönköping! Vi kom dog på rette vej igen, men meget ofte fik vi beskeden: "Foretag et lovligt U-sving!"

Frøken GPS kunne også – efter at hun i løbet af 3-4 minutter havde fundet de rigtige satellitter – dirigere os fra hotellet til spillestedet – vi fik dog undervejs set meget af Jönköping og foretog mange "lovlige U-sving" – Vi tog turen rundt

om hotellet et par gange, men så fik Ib fortalt frøken GPS at vi havde nye mål.

Ikke mere snak. Nu skal vi se på bridge, og derfor overlader jeg penen til Ib.

Peter

I 2.runde mødte vi Madeleine og Kerstin, hvor vi igen kom på gale veje med ved hjælp af GPS'en. GPS står for Gamle Peters System. Peter insisterede på, at vi skulle spille dette system, men det funkede tilsyneladende ikke så godt i spil 13:

13. Nord	♠ K D 5 4		♠ E 2				
Alla	♥ kn 10 6 2		♥ E D 7 3				
	♦ 7 6 5 4 3		♦ kn				
	♣ ---		♣ E D kn 10 7 4				
♠ 10 8 3		♠ E 2					
♥ K 8 4		♥ E D 7 3					
♦ E K D 10 8	<table border="1" style="display: inline-table; vertical-align: middle;"> <tr><td>N</td><td>Ø</td></tr> <tr><td>V</td><td>S</td></tr> </table>	N	Ø	V	S	♦ kn	
N	Ø						
V	S						
♣ 8 3		♣ E D kn 10 7 4					
	♠ kn 9 7 6						
	♥ 9 5						
	♦ 9 2						
	♣ K 9 6 5 2						

VÄST	NORD	ÖST	SYD
Ib	Madeleine	Peter	Kerstin
	pass	1 ♣	pass
1 ♦	pass	2 ♥	pass
2 ♠	pass	2 NT	pass
3 ♦	pass	3 NT	pass
pass	pass		

Peter var ikke længe om at få 10 stik efter spar ud, men han mumlede noget om 6♣, som stod.

- Frøken GPS har igen ført os på gale veje, konstaterede jeg og forsøgte at gå videre til næste spil, men blev afbrudt af Kerstin, der fremviste sin femfarve i klør.

Der var ikke mere snak om det spil før vore holdkammerater mødte op med to beter mod Einar Pyks 6 klöver. 13 imp hjem.

Måske skal det tilføjes, at PO Sundelin i en anden kamp vist også gjorde brug af GPS'en. Han standsede beskedent i 3♦ og kunne notere +10 imp på spillet, idet fjenden gik tre ned i 6 klöver. ♣

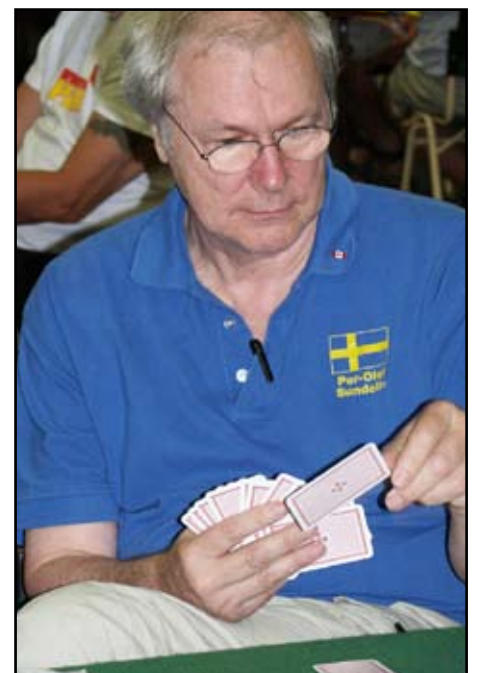

PO SUNDELIN LA ETT KORT I SAMMA TAKT SOM ALLA ANDRA KRING BORDET. BULLEN FÖREVI-GADE HÄNDELSEN PÅ BILD.

Chairman's Cup

Resultatlista efter Rond 7

PLAC	TOTALT	LAG
1	150	Fredin
2	131	Skalman
3	128	Transearly
4	128	Jörolajo
5	127	Bifrost
6	126	Chlodnia Mrangowia SI
7	123	Lichtenstein
8	121	ARLA
9	121	Journalisterna
10	120	ZEST
11	120	ABL
12	119	Örebridgen+
13	118	Dynabyte
14	118	Katepal
15	116	Ramle
16	115	MBCbridge.com
17	115	Vi bjuder så bra
18	111	Fridolin
19	110	En sexa skåne
20	110	Combine
21	109	42
22	109	Auby
23	109	Ekholms gäng
24	108	Tajta jeans
25	107	Joker
26	107	Frirond
27	104	ÖBO +
28	104	Styrelsen

29	104	Zombis
30	103	Nordea, Alingsås
31	101	Berik
32	101	Kåreke
33	100	Croci
34	99	Independent Investment Group
35	99	Zang
36	98	PG defensive eaters
37	98	Isaksson
38	94	The Bakers
39	93	Lilja 4 Winners
40	93	Doci_oki
41	93	Hälsinki
42	93	Druveks
43	91	Team Blomqvist
44	90	Axne
45	87	Öst med 1 väst
46	86	Toms Virke
47	84	HI-LO
48	84	Kämpe
49	83	Ericson
50	80	Kvartetten som slängde
51	80	Grönköping
52	74	Nord och Syd
53	56	Slamkryparna

Brons 1 - Med handikapp

#	%	NAMN	KLUBB
1	64,1	Sven-Olof Wickzell - Linnea Nordlund	Märsta BK
2	61,6	Erika Rodin - Moa Petersen	Visby BS - Kristinehamns BK
3	60,3	Mats Bende - Tobias Bende	Tidaholms BK
4	59,1	Bengt Larsson - Eva Larsson	Lunds BK
5	58,6	Dennis Hellström - Aino Hellström	Sävsjö BK
6	58,3	Gunnar Karlström - Berit Karlström	Oskarshamns BK
7	57,6	Jan-Åke Werner - Kerstin Werner	Borås BA
8	57,5	Gun Hirvonen - Reino Hirvonen	Mölnlycke BS
9	56,1	Jimmy P Johansson - Jonny Jonsson	Järnvägens BK - Askers. BK Singelton
10	55,9	Liv Andersson - Irma Karlsson	Uddevalla BF
11	55,9	Ann-Sofie Axelsson - Carina Ljung	Skövde BA - Carlsborgs BK
12	55,2	Marianne Sundström - Birgit Johnson	Uddevalla BF
13	55,2	Kerstin Wiberg - Sven Spetz	Vänersborgs BS - BK Opalen
14	54,2	Nanna Jawitz - Josef Jawitz	BK S:t Erik - IK MAKKABI
15	54,1	Christian Lundgren - Lars-Göran Eliasson	Kungshamns BK
16	53,8	Andreas Westman - Marie Rylander	Lindesbergs BS - BK Stopp
17	53,3	Bengt Peterson - Laila Rydell	BK Albrekts
18	53,3	Mona Hallström - Anita Jönsson	BK Tre Sang, Helsingborg
19	53,1	Stig Andersson - Robert Fransson	Filbyter Bridge
20	52,5	Arne Eriksson - Lars-Gustav Åreström	Borås BA - Sävsjö BK
21	52,4	Helen Bohman - Åsa Krantz	Ängelholms BS - Munka Ljungby BS
22	52,2	Gunilla Braunstein - Ulf Braunstein	Kungsbacka BS
23	50,9	Jeanice Karlsson - Boris Olsson	Uddevalla BF
24	50,5	Lars-Erik Moberg - Galina Nilsson	Vänersborgs BS

Silver 1

#	%	NAMN	KLUBB
1	63,1	Jan Konar - Jan Ahlqvist	BK Lyx
2	62,7	Anders Dellien - Tommy Svensson	Kungshamns BK - Uddevalla BF
3	61,2	Sten Ternblad - Lennart Eriksson	BK S:t Erik - Näsby BS
4	57,8	Nils-Erik Ekholm - Ingemar Henrysson	Munka Ljungby BS
5	57,2	Göran Lindgren - Birger Eriksson	Norrköpingsbridgen
6	57,1	Patrik Johansson - Stefan Jönsson	Konga BK
7	56,5	Thomas Axenbratt - Thomas Sallander	Uddevalla BF
8	56,3	Anna Lundvall - Johan Lundvall	Filbyter Bridge
9	56,0	Jan Gutenwik - Pierre Carbonnier	LUCK
10	55,3	Stefan Scharmer - Olle Ågren	Gamla Uppsala BS
11	55,0	Britt Larsson - Olle Hedman	PBK Vega - BK Tre Sang, Helsingborg
12	54,8	Lennart Johansson - Olle Olsson	Ljungskile BK - Orust BK
13	54,4	Michael Runfors - Per Leandersson	Örebridgen - Karlstads BK
14	53,7	Peter Knudsen - Mikael Nannskog	Katrineholms BA - Norrköpingsbr.
15	52,6	Lotten Järnemar - Solweig Pettersson	Nyköpings BS
16	52,5	Björn Frimodig - Sten-Sture Gilleström	Upsala BS
17	52,5	Lennart Sohlin - Lennart Bylund	Sundsvallsbridgen
18	52,3	Bror Andersson - Allan Ericsson	Vänersborgs BS
19	52,1	Jonas Dahlgren - Erik-O Sandström	BK Björken
20	52,1	Per Jansson - Lars Jansson	Mölnåls BK - BK Everfresh
21	51,4	Sven Andersson - Bo Ytterström	BK Sang, Oxelösund - Nyköpings BS
22	51,2	Mats Hargell - Lars Lovius	BK S:t Erik
23	51,2	Magnus Göransson - Mats Berggren	Skara BS - BK S:t Erik
24	51,0	Jan Larsson - Yvonne Flodqvist	BK Två Ess - BK S:t Erik
24	51,0	Claus Röhnisch - Annika Andersson	Örebridgen
24	51,0	Johan Dieden - Olle Carlsson	BK Lavec - BK S:t Erik
27	50,9	Paul Iwarson - Mona Iwarson	Lidingö BK
28	50,5	Tommy Petersson - Magnus Fjällström	BK S:t Eskil
29	50,0	Lars Bertili - Nene Quimson	BK S:t Erik

Exponering mot tillväxtmarknader

Indien, Kina, Turkiet Ryssland, Sydafrika, & Latinamerika

Tillhör Du dem som inte vill riskera att förlora Ditt insatta kapital, men som ändå vill få möjlighet till god aktieutveckling i snabbväxande länder/regioner?

Kontakta oss för mer information
Tel 08 696 18 10
www.hq.se